Passione Opera

Italia&Giappone

V Masterclass di Canto e Interpretazione Vocale

3-13 Luglio 2018
Brugherio (MB) Italia

Valter Borin

Tenore
Direttore d'orchestra
Pianista

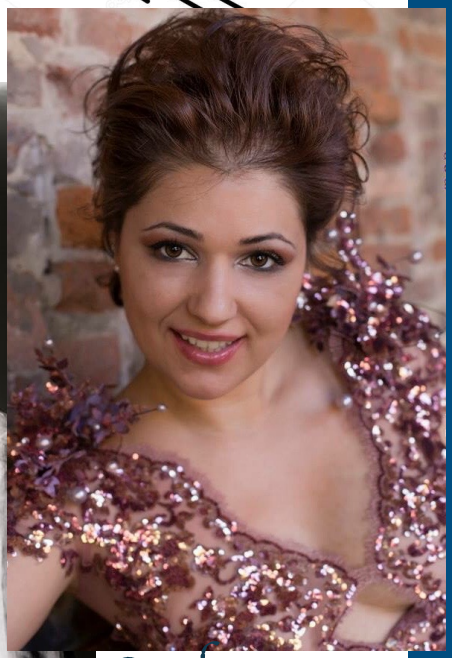

Stefanna Kybalova
Soprano

La Masterclass è aperta a studenti e professionisti ed amatori che intendono approfondire la propria tecnica vocale, lo stile e la prassi esecutiva del Belcanto. La Masterclass è aperta anche agli uditori che potranno chiedere una lezione di un'ora a fine corso.
Verranno dedicate due giornate di arte scenica e tecnica posturale in collaborazione con il regista Alessandro Bertolotti e tutti gli allievi effettivi si esibiranno in due **CONCERTI**:
Il giorno **11 Luglio 2018 presso la Sala Aurora del Palazzo Borromeo di Cesano Maderno (MB)** in collaborazione con l'Associazione ProMusica e il giorno **12 Luglio 2018 a Borgomanero (NO)** in collaborazione con l'azienda Vitivinicola Fontechiara.
Il miglior allievo riceverà il **PREMIO "Noriko Akutsu" di Euro 500** quale riconoscimento del suo impegno nella Masterclass e successo di pubblico durante i due concerti.

Quota di partecipazione allievi effettivi: Euro 550
Iscrizioni entro il 5 Giugno 2018 con versamento del 30% della quota di partecipazione: Euro 165.
Quota d'iscrizione uditori compresa un'ora di lezione : Euro 150
Da versare il giorno dell'inizio del corso.
Modulo d'iscrizione scaricabile in PDF su:
www.valterborin.com/masterclass2018

In collaborazione con:

Associazione Opera Discovery

Associazione ProMusica

Scuola Musicale Fondazione "L. Piseri"

Azienda Vitivinicola Fontechiara

Contatti: tel. + 39 338 77 99 134/+39 328 20 80 197 email:kybalova@gmail.com valter.borin@gmail.com
roberto.gambaro@fondazionepiseri.it